Aufführungsrecht vorbehalten.

Sarabande.

Francesco **Geminiani** (1680-1762).

Violine.

Tivadar Nachèz.
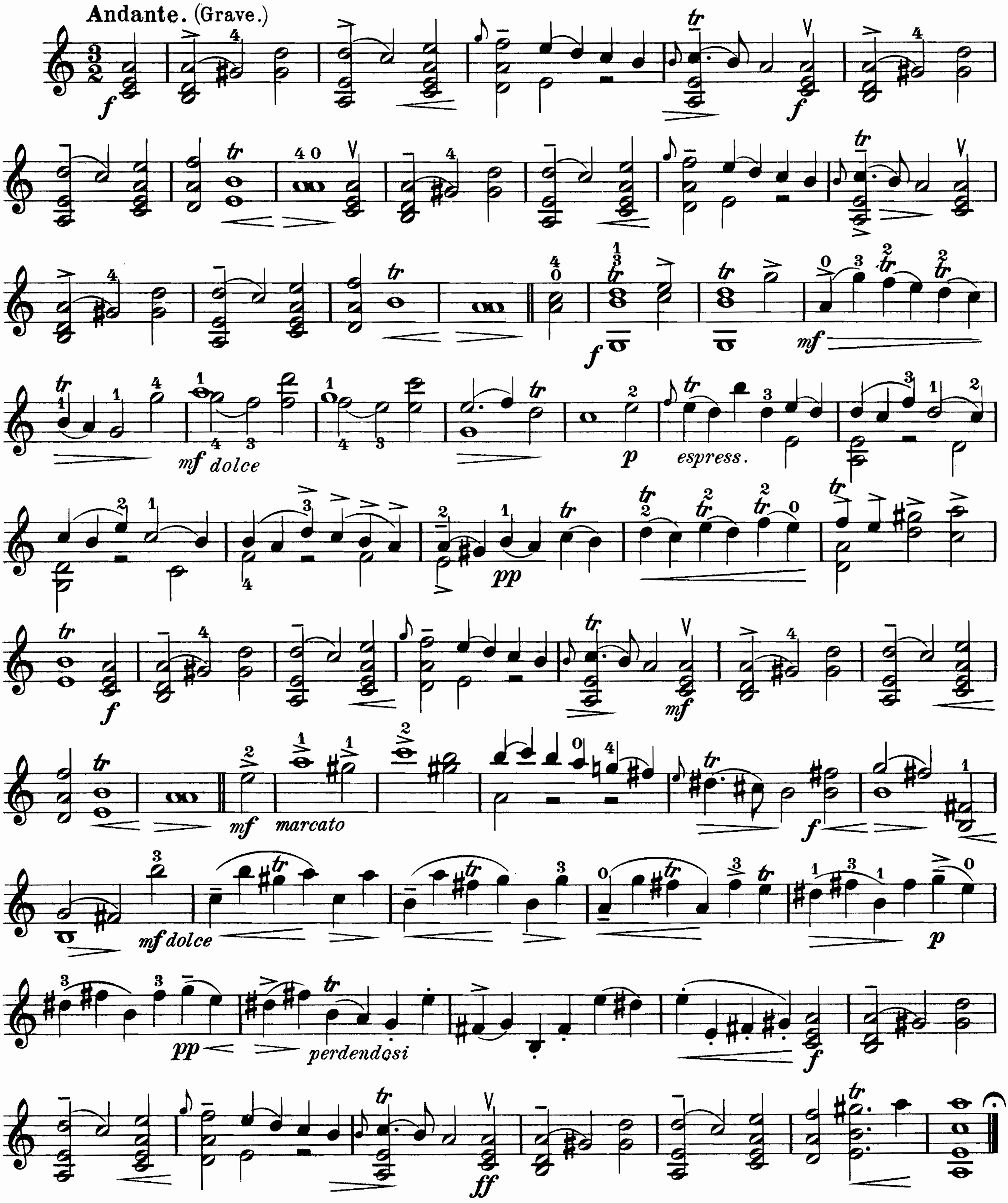


16
Meisterwerke der Violinliteratur

bezeichnet und mit Kadenzen versehen
von

16 Standard Works
for the Violin
edited with original cadenzas and marks of expression
by

16 Chefs-d'oeuvre
édités
avec cadences originales et signes d'interprétation
par

JOSEPH JOACHIM

Aus Band III der Violinschule von JOSEPH JOACHIM und ANDREAS MOSER.

Aufführungsrecht vorbehalten.
Verlag und Eigentum für alle Länder
von
N. SIMROCK G.M.B.H.
BERLIN LEIPZIG
LONDON W.
Alfred Lengnick & Cº
14, Berners Street.
PARIS
Max Eschig,
13, Rue Laffitte.
Sole Agents for the United States of America:
T. B. HARMS COMPANY, NEW YORK.

Nº 248.